

ST. FRANCIS OF ASSISI CATHOLIC CHURCH

4450 County Road 579, Seffner, FL 33584
Mail: P.O. Box 1218, Seffner, FL 33583
Phone: 813-681-9115
Website: stfranciscseffner.com
Email: sfaparish@stfranciscseffner.com

Priests of the Institute of Charity (Rosminians)

Pastor
Fr. Paul Stiene, I.C.

Parochial Vicar
Fr. Alfred Kimaryo, I.C.

Priest in Residence
Fr. Dai Mai, I.C.

Deacon
Dcn. Sam Puleo, Jr.

Mass Schedule

Saturday Vigil Mass
English 4:30 p.m.
Spanish 6:30 p.m.

Sunday Masses
8:30 a.m.
10:30 a.m.
4:30 p.m.

Weekday Masses
Monday - Friday
8:00 a.m. & 12:00 p.m.
Thursday 6:30 p.m. (Spanish)

Eucharistic Adoration
Monday - Friday
8:30 a.m. - 4:00 p.m.

Sacrament of Reconciliation
Saturday
3:30 p.m. - 4:15 p.m.
First Friday
7:30 a.m.
or by appointment

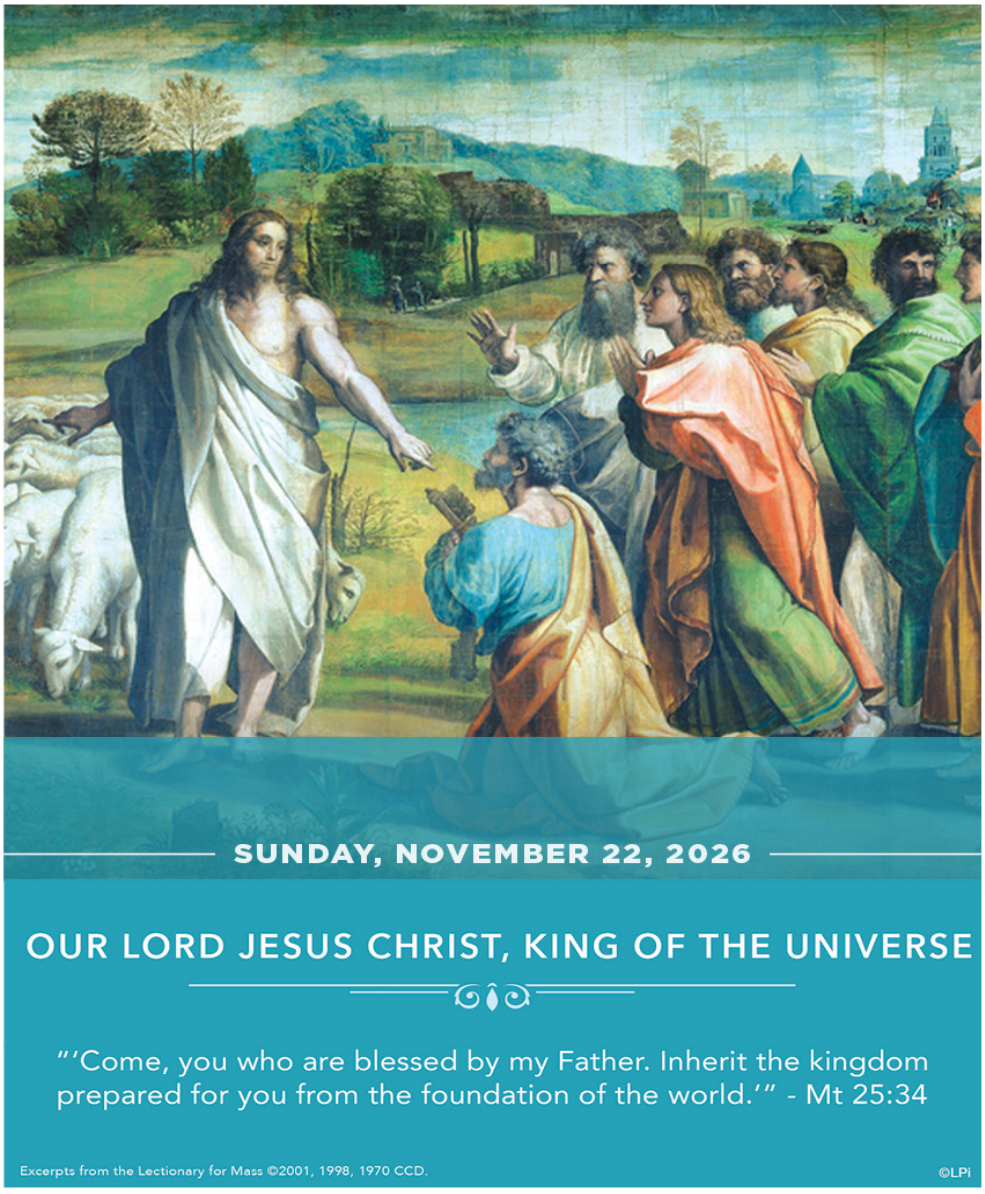

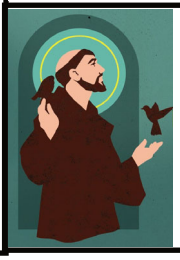

Jubilee Year of St. Francis of Assisi

(January 10, 2026 - January 10, 2027)

"God revealed a form of greeting to me, telling me that we should say, 'God give you peace.'"

Mass Intentions

Saturday November 21
4:30 p.m. †Michael Casagrande
by Nick Muley
6:30 p.m. †Gelasia Ruiz & Miguel Robles
by Isabel Ramirez

Sunday November 22
8:30 a.m. †Dr. & Mrs. Victor P. Cafaro
by Thomas Cafaro
10:30 a.m. Parishioners of St. Francis of Assisi
4:30 p.m. †Robert Bauer Jr.
by Theresa Bauer

Monday November 23
8:00 a.m. †Norbert Holz, Sr.
by Ruby Maramba
12:00 p.m. Holy Souls in Purgatory
by Ann

Tuesday November 24
8:00 a.m. †Norbert Holz, Sr.
by Chito & Maria Ocampo
12:00 p.m. For continued blessings for Modie & Howie 50th Wedding Anniversary
by Ruby Maramba

Wednesday November 25
8:00 a.m. Blessings for the Tran & Nguyen Families
by Tran Family
4:30 p.m. (English) Birthday Blessings for Luz Tobar
by Alba Benitez & Family
6:30 p.m. (Spanish) †Guadalupe Avila & †Higinio Torres
by Torres Avila Family

Thursday November 26 - Thanksgiving Day
9:00 a.m. Parishioners of St. Francis of Assisi

Friday November 27
8:00 a.m. †Manuel, Adela, & Jose Luiz Villegas
by Gladys Huaman

Saturday November 28
4:30 p.m. †Nancy Gasperment
by Robert Gasperment
6:30 p.m. †Antonio Arellano
by Rosa Banda

Sunday November 29 - First Sunday of Advent
8:30 a.m. 25th Wedding Anniversary of Andrés Hernandez & Maria Ruiz
10:30 a.m. †Herb Fecker
by Capt. Carl
4:30 p.m. Parishioners of St. Francis of Assisi

In the Charity of your Prayers, please pray for those who are ill, homebound, or confined to hospitals and nursing homes:
Nader Akhras, Kyle Allen, Collin Archer, Stephanie Arrieta, Ashley Barrow, Joanne Becker, Rita Bingham, Dawn Birkbeck, Dick & Sally Boelter, David Brandies, Marie Brondo, Janet Buxton, Dana Calvani, Marie J. Casals, Madeline Clemente, Carmen Connors, Joan Cornetta, Jenny Cratz, Katrina, Theresa, & Vaughn Crooks, Rhonda, Michaela, & Shelly Custer, Betty Foss, Gloria Gonzalez, Don & Mary Jane Hughes, Gwen Hughes, Meli James, Robert Joslin, Debra Kneen, Sam & Janeen Kroll, Dolores & Michael Lane, Sr. Claire LeBeouf, Mary Lee, Randy Leitner, Ari Martinez, Patricia McConnell, Kevin Monaghan, Edward Marcone, Linda Mummert, Derek, Tyler, & Christine Musser, Tugman Nichols, Baby Oliver, Fr. Mick O'Neill, Bran Parker, Mary Parker, Dolly Parmisano, Anthony Pavarossa, Mary Restivo, Edgardo Rivera, Joseph Ruzzi, Ethan Sbuttoni, Maureen Smith, Frances Strickland, Jane Sudia, Robert & Carol Triplett, John, Linda, & Salette Vicario, Angie Vasquez, David, Jan, & Robby Wedderman, Donna Wiley, Amy Wright, the Homebound and their Caregivers.

In repose of the souls of: Carolynn Ford, David Brandies, Norbert Holz, Sr., Debora Jacobs, Charles Reers, Ray Bowdoin, Richard Composto, Brenda Rosala, Denise & Shawn Sullivan, Curtis Hazuri, Julie Bouchard, Barbara Kroll, Anthony Strahija, Dominic Doan, Juan Carlos, Jim Voor, Art Weirauch, Henri Plourde, Hermie Herrick, Raquel Melendez, Anthony Louis Strahija, Manuel Tirado, Joan Urritia.

Continuing prayer for those we love is very important to all involved; therefore we ask that you call the office at 813-681-9115 to add a family member's name to our prayer list.
Names will be removed from our list after they have been on it for one month unless you have requested to have your loved one's name remain on for an extended period of time or indefinitely.
If we do not hear from you, we will assume that your family member may be taken off the list.



LORD, may Your healing hand rest upon me, may Your life-giving powers flow into every cell of my body and into the depths of my soul, cleansing, purifying, restoring me to wholeness and strength for service in Your Kingdom. Amen.

Welcome to St. Francis of Assisi!

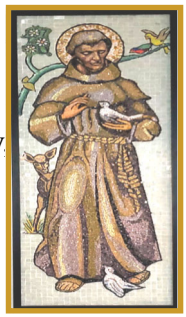

We ***extend a special welcome*** to all our visitors and new parishioners who have come to celebrate Mass with us today! If you are new to our community please introduce yourself to our clergy. If you live in this area and attend regularly, we invite you to join our parish of SFA.

Registration is necessary for better care of souls, more effective administration of sick calls, and matters pertaining to baptism, education, marriage and burial. Registration is very easy, and the cream-colored "*Parish Registration*" cards can be found in the pamphlet holder above the table in the narthex. After completing, please place it in the Parish Drop Box, located in the door by the water fountain.

Come Visit Us!

SFA Website
www.stfrancisccseffner.com

SFA Facebook Page
https://www.facebook.com/stfrancisccseffner

Join Our FORMED Online Community

Signing up for FORMED is quick and easy. follow the simple instructions below.

1. Go to formed.org/signup
2. Search for your parish by Zip Code/ Postal Code. Click on your parish.
3. Register with your name and email address
4. Check that email account for a link to begin using FORMED

Questions of the Week

First Reading Question
Ezekiel reveals God's plan to personally examine and shepherd those sheep in his flock who are scattered, lost, or sick. Do you have any family members or friends who could use your help in the coming days?

Second Reading Question
Paul teaches that Jesus' bodily resurrection from the dead is actually the beginning of God's plan to subject everything to Himself and "be all in all." How do you think we ought to be living into the future God is building?

Gospel Question
Jesus speaks to his disciples about the final judgment of all nations at the end of time before the Parousia, the return of Jesus. How are you serving those on the margins of society? ©LPi



Blessing for Thanksgiving
Dear Lord,
We thank You for the gifts of the season.
We ask Your blessing upon this Thanksgiving meal.
Bless each of us gathered,
hold the prayers we carry within us,
anoint our conversations and company with
Your light and hope.
Amen.
©LPi

Live the Liturgy: Inspiration for the Week
At the end of time, the ones who neglected God will claim ignorance. "We never saw you!" they'll insist. But God is everywhere, making Himself known in every time and place. We can see Him, respond to Him — or we can look the other way. Which will we choose? ©LPi

Scripture Readings
For the Week of November 22, 2026

Sunday	**The Solemnity of Our Lord Jesus Christ, King of the Universe** Ez 34:11-12, 15-17; Ps 23:1-2, 2-3, 5-6; 1 Cor 15:20-26, 28; Mt 25:31-46
Monday	Rev 14:1-3, 4b-5; Ps 24:1bc-2, 3-4ab, 5-6; Lk 21:1-4
Tuesday	**Memorial of Saint Andrew Dung-Lac, Priest, and Companions, Martyrs** Rev 14:14-19; Ps 96:10, 11-12, 13; Lk 21:5-11
Wednesday	Rev 15:1-4; Ps 98:1, 2-3ab, 7-8, 9; Lk 21:12-19
Thursday	**Thanksgiving Day** Sir 50:22-24; Ps 145:2-3, 4-5, 6-7, 8-9, 10-11; 1 Cor 1:3-9; Lk 17:11-19
Friday	Rev 20:1-4, 11-21:2; Ps 84:3, 4, 5-6a, 8a; Lk 21:29-33
Saturday	Rev 22:1-7; Ps 95:1-2, 3-5, 6-7ab; Lk 21:34-36



	This Week at St. Francis	
Sunday Nov. 22	Sunday Masses Faith Formation	8:30 a.m. 10:30 a.m. 4:30 p.m. 11:30 a.m.
Monday Nov. 23	Daily Mass DM Bilingual Chaplet	8:00 a.m. 12:00 p.m. 3:00 p.m.
Tuesday Nov. 24	Daily Mass Legion of Mary DM Bilingual Chaplet	8:00 a.m. 12:00 p.m. 8:30 a.m. 3:00 p.m.
Wednesday Nov. 25	**Daily Mass** Bible Study DM Bilingual Chaplet Feed the Needy	**8:00 a.m.** **4:30 p.m.** 9:30 a.m. 3:00 p.m. 4:30 p.m.
Thursday Nov. 26	**Office Closed** Thanksgiving Day Mass **(Only Mass for the Day)**	**9:00 a.m.**
Friday Nov. 27	**Office Closed** Daily Mass **No Noon Mass** DM Bilingual Chaplet	**8:00 a.m.** 3:00 p.m.
Saturday Nov. 28	Vigil Mass Mass in Spanish	4:30 p.m. 6:30 p.m.

Marian Missionaries of Divine Mercy

The Marian Missionaries of Divine Mercy is a movement responding to the call of Christ in bringing people to build the Kingdom of God through prayer, Eucharistic Adoration, and merciful service following in the footsteps of St. Francis of Assisi. Reach out to Ruby Maramba at 732-429-9443 if you are interested.

- Beginning in November, join us in praying 1,000 Hail Mary's every First Friday, 9:00 a.m. - 2:00 p.m.

Offertory Envelopes

Why is it so important to use my offertory envelopes?

The regular use of envelopes will assist us when the time comes for sacramental preparation, such as couples wishing to be married, parents wishing to have a child baptized, sponsor certificates for sacraments, and special permission letters for baptisms and marriages. Also, contribution statements for monetary donations can only be issued to those parishioners that use envelopes.

Have you Moved?

If you have recently moved or changed your phone number, please call the parish office so that we may update you in our system. There is no need to fill out a new registration card.

Lazarus Ministry



Our ministry offers to recite the Rosary before a funeral Mass with prayer intentions for the deceased and family. For more information please contact Millie Palmieri at 813-422-1431.

A Prayer to St. Francis of Assisi - Pope Leo XIV

Saint Francis, our brother,
you who eight hundred years ago
went to meet Sister Death as a man at peace, intercede for us before the Lord.
You recognized true peace in the Crucifix of San Damiano, teach us to seek in Him the source of all reconciliation that breaks down every wall. You who, unarmed, crossed the lines of war and misunderstanding, give us the courage to build bridges where the world raises up boundaries. In this time afflicted by conflict and division, intercede for us so that we may become peacemakers: unarmed and disarming witnesses of the peace that comes from Christ. Amen.

First Reading

Ezekiel 34:11-12, 15-17

Thus says the Lord GOD: I myself will look after and tend my sheep. As a shepherd tends his flock when he finds himself among his scattered sheep, so will I tend my sheep. I will rescue them from every place where they were scattered when it was cloudy and dark. I myself will pasture my sheep; I myself will give them rest, says the Lord GOD. The lost I will seek out, the strayed I will bring back, the injured I will bind up, the sick I will heal, but the sleek and the strong I will destroy, shepherding them rightly. As for you, my sheep, says the Lord GOD, I will judge between one sheep and another, between rams and goats.

Responsorial Psalm

Psalm 23

R. The Lord is my shepherd; there is nothing I shall want.
The LORD is my shepherd; I shall not want.
In verdant pastures he gives me repose.
R. The Lord is my shepherd; there is nothing I shall want.
Beside restful waters he leads me;
he refreshes my soul.
He guides me in right paths
for his name's sake.
R. The Lord is my shepherd; there is nothing I shall want.
You spread the table before me
in the sight of my foes;
you anoint my head with oil;
my cup overflows.
R. The Lord is my shepherd; there is nothing I shall want.
Only goodness and kindness follow me
all the days of my life;
and I shall dwell in the house of the LORD
for years to come.
R. The Lord is my shepherd; there is nothing I shall want.

Second Reading

1 Corinthians 15:20-26, 28

Brothers and sisters: Christ has been raised from the dead, the firstfruits of those who have fallen asleep. For since death came through man, the resurrection of the dead came also through man. For just as in Adam all die, so too in Christ shall all be brought to life, but each one in proper order: Christ the firstfruits; then, at his coming, those who belong to Christ; then comes the end, when he hands over the kingdom to his God and Father, when he has destroyed every sovereignty and every authority and power. For he must reign until he has put all his enemies under his feet. **(cont…)** **(...cont.)** The last enemy to be destroyed is death. When everything is subjected to him, then the Son himself will also be subjected to the one who subjected everything to him, so that God may be all in all.

Gospel Acclamation

Alleluia!

Blessed is he who comes in the name of the Lord! Blessed is the kingdom of our father David that is to come!

Gospel

Matthew 25:31-46



Jesus said to his disciples: "When the Son of Man comes in his glory, and all the angels with him, he will sit upon his glorious throne, and all the nations will be assembled before him. And he will separate them one from another, as a shepherd separates the sheep from the goats. He will place the sheep on his right and the goats on his left. Then the king will say to those on his right, 'Come, you who are blessed by my Father. Inherit the kingdom prepared for you from the foundation of the world. For I was hungry and you gave me food, I was thirsty and you gave me drink, a stranger and you welcomed me, naked and you clothed me, ill and you cared for me, in prison and you visited me.' Then the righteous will answer him and say, 'Lord, when did we see you hungry and feed you, or thirsty and give you drink? When did we see you a stranger and welcome you, or naked and clothe you? When did we see you ill or in prison, and visit you?' And the king will say to them in reply, 'Amen, I say to you, whatever you did for one of the least brothers of mine, you did for me.' Then he will say to those on his left, 'Depart from me, you accursed, into the eternal fire prepared for the devil and his angels. For I was hungry and you gave me no food, I was thirsty and you gave me no drink, a stranger and you gave me no welcome, naked and you gave me no clothing, ill and in prison, and you did not care for me.' Then they will answer and say, 'Lord, when did we see you hungry or thirsty or a stranger or naked or ill or in prison, and not minister to your needs?' He will answer them, 'Amen, I say to you, what you did not do for one of these least ones, you did not do for me.' And these will go off to eternal punishment, but the righteous to eternal life."

Music Ministry



Do you sing or plan an instrument? If your answer is YES, we invite you to join St. Francis of Assisi's Music Ministry! Becoming a member of our Ministry is really easy and no previous experience is needed. You can either be a beginner or a consummate professional. All are welcome! Just contact our Music Director, Ramos Martos (in English or Spanish) through email (ramoncat@gmail.com), text message 813-334-3454, or WhatsApp.





Christmas Card Sales & Raffle



We will be **selling Christmas cards** on the weekends of November 21 & 22 and November 28 & 29. We will also be **raffling off a brand new 55" Samsung smart TV.** All proceeds of the sales and raffle will benefit St. Francis of Assisi Church. Thank you for your generosity.

Catholic Campaign for Human Development

The bishops of the United States founded the Catholic Campaign for Human Development to fight poverty by empowering members of local communities, rather than by offering top-down solutions. Using this approach, CCHD funded organizations identify the most pressing issues and develop creative solutions that lead to lasting positive changes in the community. They address poverty at its roots. Your contribution to the CCHD collection helps organizations like PSHH to break the cycle of poverty across the country and in your own neighborhood, where 25% of your contribution remains to support local antipoverty efforts. Learn more at www.usccb.org/cchd.



Thanksgiving Schedule

The mass Schedule for the Thanksgiving holiday will be:



Wednesday, November 25:

- 8:00 a.m. and 4:30 p.m. in English, and 6:30 p.m. in Spanish.
- There will be **No Noon Mass on Wednesday Nov. 25.**

Thursday, November 26:

- **Mass will be at 9:00 a.m. only.**

Friday, November 27:

- **Mass will be at 8:00 a.m. only**

The parish office and Adoration will be closed on Thursday, Nov. 26 and Friday Nov. 27. Regular office hours and adoration will resume on Monday, November 30 at 8:30 a.m.

Parish Ministries

Altar Servers
Parish Office……..…….…813-681-9115
Baptism Classes
Jack & Carmen Claypoole…...850-530-6464
Church Musician
Ramón Martos……..……813-334-3454
Clothing & Food Pantry
Contact the Parish Office…....813-681-9115
Faith Formation
Nancy Chee..…….…….……813-681-9115
Feed the Needy
Sharon Belinski……....813-951-0146
Eucharistic Ministers
Pam Caskey……..……813-924-7224
Hispanic Religious Education
Flor Vazquez……..……....813-763-7219
Lucy Tirado……..…..……813-766-6510
Hispanic Baptism Classes
Maria Elena Parrilla..……..…813-716-7324
Hispanic Ministry Coordinator
Juanita Vega…….....813-731-0893
Hispanic Respect Life Coordinator
Carmen Claypoole……..…....850-530-6464
Holy Communion to the Homebound
Janet Ganske…...…….……813-943-9928
Lazarus Ministry
Millie Palmieri..……..813-422-1431
Lectors
Bob Winiarski…..……...….704-701-4284
Legion of Mary
John Mabe……..……..813-681-2421
Marian Missionaries of Divine Mercy
Ruby Maramba……732-429-9443
OCIA
Alex & Reagan Franklin…….813-956-3709
OICA (Hispanic OCIA)
Carlos Cervantes……..…813-447-2411
Respect Life
Carmen Claypoole……..…....850-530-6464
Rosary Leader
Christine Farrell..……..813-417-0875
Sacristans
Maria Ocampo……..…813-653-3011
Scouts
Kathy & Ted Domey…...…....813-918-7089
Tender Care
Parish Office…...……....813-681-9115
Ushers
Ron Mullen……..……..813-619-8934
Youth Ministry
Brian Pastore …...…...……..…857-225-2036

Stewardship of Sacrificial Giving

November 7 & 8

Offertory Collection……$7,907.08
Online Giving/Offertory…… $3,400.00
Total Offertory for this week**.....** $11,307.08
Children……..$124.00

MASS ATTENDANCE:

4:30 p.m. 134 6:30 p.m. 257
8:30 a.m. 191 10:30 a.m. 293 4:30 p.m. 132
Total: 1,007

Please have mercy on our wonderful collection counters and avoid "splitting" checks. Thank you.

POOR BOX DONATIONS
$671.43

DINNER MINISTRY BOX DONATIONS
$218.00

Thanks to all who so generously support our Poor Box & Dinner Ministry Collections. Because of your generous support, we are able to help those in need.

Ministries Schedule

November 28 & 29

Saturday - 4:30 p.m.
Rosary: Carmen Claypoole
Lector: Steve Zendegui
E.M.H.C. Benn, Mummert, Zendegui, Caskey

Sunday - 8:30 a.m.
Rosary: Dave Jervey
Lector: Maria Lopes
E.M.H.C. P. & D. Krause, Mularoni, Belinski

Sunday - 10:30 a.m.
Rosary: John Mabe
Lector: Steve Mirabole
E.M.H.C. Mussenden, Seals, Balzano-Gray, Gray

Sunday - 4:30 p.m.
Rosary: Capt. Carl
Lector: Bob Winiarski, Steven Thomas
E.M.H.C. Holz, N. Tran

Homebound E.M.H.C.
First Group: Bob & Cindy McElhatten
Second Group: Doug & Pam Krause

CELEBRACION DE LA VIRGEN DE GUADALUPE

Our Lady of Guadalupe Celebration



ST FRANCIS OF ASSISI CATHOLIC CHURCH
4450 COUNTY ROAD 579
SEFFNER, FL 33584

SÁBADO 12 DE DICIEMBRE 2026
SATURDAY DECEMBER 12, 2026

TE INVITAMOS A CELEBRAR CON NOSOTROS A NUESTRA SEÑORA DE GUADALUPE

WE INVITE YOU TO CELEBRATE WITH US OUR LADY OF GUADALUPE

HABRA UNA REPRESENTACION DE LAS APARICIONES DE LA VIRGEN DE GUADALUPE, MATACHINES, COMIDA, RIFAS Y VENTA DE ROSAS

THERE WILL BE A LIVE PERFORMANCE OF THE APPARITIONS OF THE VIRGIN, FOOD, RAFFLES AND SALE OF ROSES

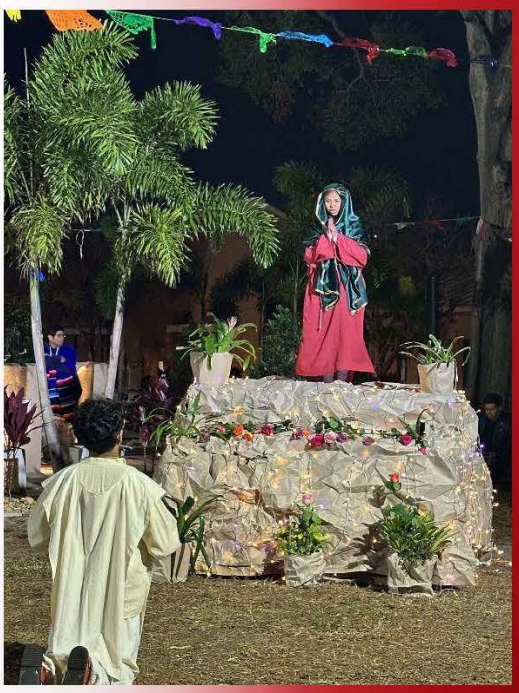



TENDREMOS LAS MAÑANITAS CON MARIACHI A LAS 5:00 DE LA MAÑANA. LA CELEBRACION DE LA MISA SERA A LAS 6:30 PM

WE WILL HAVE A SERENADE WITH MARIACHI AT 5:00 IN THE MORNING. THE MASS WILL BE AT 6:30 PM

A Unique Gift at Christmas / Un Memorial de Navidad



Remember a loved one at Christmas with a gift of Poinsettias to beautify the altar and sanctuary areas. All those memorialized and honored will be listed in our bulletin insert on December 21st unless anonymity is requested. **Suggested donation is $12.00 per plant.** Please insert the name (s) in the appropriate section, "In Memory of" or "In Honor of" on this form. Make your checks payable to St. Francis of Assisi Catholic Church, attach it to this form with payment, and place it in our offertory basket or in the drop slot in the door in the lobby. **Please do so as soon as possible and NO LATER than Wednesday, December 16th.**

Recuerde a su ser querido con un regalo de Flores de Noche Buena para embellecer el altar y el área del santuario. Todos los nombres se incluirán en nuestro boletín el 21 de diciembre. A menos que usted pida no mencionar su nombre. **La donación sugerida es de $12 por maceta.** Escriba los nombres en la sección correspondiente, "En memoria de" o "En honor de" en este formulario. Haga sus cheques a nombre de la Iglesia Católica de San Francisco de Asís, adjúntelo a este formulario con el pago y colóquelo en nuestra canasta del ofertorio o en la ranura de entrega en la puerta del vestíbulo. **Hágalo lo antes posible y NO MÁS TARDE que el 16 de Diciembre.**

Memorials (for the deceased) / Personas Difuntas

No. of Poinsettias/Nochebuenas Please **print name** as it is to appear in the bulletin insert on December 20th. Favor de **escribir los Nombres** como deben aparecen en el boletín el 20 de Diciembre.

____ In Memory of _____

____ In Memory of _____

____ In Memory of _____

____ In Memory of _____

Honorees (for the living) / Personas Vivas

No. of Poinsettias/Nochebuenas Please **print name** as it is to appear in the bulletin insert on December 20th. Favor de **escribir los Nombres** como deben aparecen en el boletín el 20 de Diciembre.

____ In Honor of _____

____ In Honor of _____

____ In Honor of _____

____ In Honor of _____

____ **Total number of Poinsettias @ $12.00 each** = $_____
Numero total de Nochebuenas @ $12.00 cada una

Donor / Donante: _____ **Phone #:** _____

¡Bienvenidos!



Les damos una especial bienvenida a todos los visitantes y nuevos feligreses que han venido hoy a celebrar la Misa con nosotros. Si usted es nuevo en nuestra comunidad, Bienvenido!Si vive en esta área y participa de la Misa regularmente, le invitamos a unirse a nuestra parroquia.Registrarse es importante para asuntos de bautizo, primera comunión, confirmación, unción de los enfermos y funerales.Registrarse es muy fácil.Los formularios están a la entrada de la parroquia. Son unas tarjetas de color crema con el título **"Registro Parroquial".** Después de completarla, colóquela en el buzón ubicado en la puerta al lado de la fuente de agua.

¡Visítanos!

- **www.stfrancisccseffner.com**
- **https://www.facebook.com/stfrancisccseffner**

Únase a nuestra comunidad en línea FORMED

Registrarse en FORMED es rapido y facil . Solo siga las siguientes instrucciones.

1. Ir a formed.org/signup
2. Busque por el nombre de su parroquia código postal. Haga click en St. Francis of Assisi.
3. Regístrese con su nombre y su dirección postal
4. Para asegurarse que funciona, solo entre para comenzar usando FORMED

Preguntas de la Semana

Pregunta de la 1ª Lectura

Ezequiel revela el plan de Dios de examinar y cuidar personalmente a aquellas ovejas de su rebaño que están dispersas, perdidas o enfermas. ¿Tienes algún familiar o amigo que pueda necesitar tu ayuda en los próximos días?

Pregunta de la 2ª Lectura

Pablo enseña que la resurrección corporal de Jesús de entre los muertos es en realidad el comienzo del plan de Dios de someter todo a Sí mismo y "ser todo en todos". ¿Cómo crees que deberíamos vivir hacia el futuro que Dios está construyendo?

Pregunta del Evangelio

Jesús habla a sus discípulos sobre el juicio final de todas las naciones al final de los tiempos, antes de la Parusía, el regreso de Jesús. ¿Cómo sirves a quienes están en los márgenes de la sociedad? ©LPi

Las conmemoraciones de la Semana

22 de noviembre

Domingo:	Nuestro Señor Jesucristo, Rey del Universo
Lunes:	San Clemente I, papa y mártir; San Columbano de Lexeuil, abad; Beato Miguel Agustín Pro, sacerdote y mártir
Martes:	San Andrés Du Dũng-Lạc, sacerdote, y compañeros, mártires
Miércoles:	Santa Catalina de Alejandría, virgen y mártir
Jueves:	Día de Acción de Gracias (EEUU)
Viernes:	
Sábado:	

Las Lecturas de la Semana

Domingo: Ez 34, 11-12. 15-17/Sal 22, 1-2. 2-3. 5. 6/1 Co 15, 20-26. 28/Mt 25, 31-46

Lunes: Ap 14, 1-3. 4-5/Sal 23, 1-2. 3-4. 5-6/Lc 21, 1-4

Martes: Ap 14, 14-19/Sal 95, 10. 11-12. 13/Lc 21, 5-11

Miércoles: Ap 15, 1-4/Sal 97, 1. 2-3. 7-8. 9/Lc 21, 12-19

Jueves: Ap 18, 1-2. 21-23; 19, 1-3. 9/Sal 99, 1-2. 3. 4. 5/Lc 21, 20-28

Viernes: Ap 20, 1-4. 11-21, 2/Sal 83, 3. 4. 5-6 y 8/Lc 21, 29-33

Sábado: Ap 22, 1-7/Sal 94, 1-2. 3-5. 6-7/Lc 21, 34-36

Vivir la Liturgia - *Inspiración de la Semana*

Al final de los tiempos, quienes descuidaron a Dios reclamarán ignorancia. "¡Nunca te vimos!" insistirán. Pero Dios está en todas partes, haciéndose conocer en cada tiempo y lugar. Podemos verle, responderle — o podemos mirar hacia otro lado. ¿Cuál elegiremos? ©LPi

Bendición Para Acción de Gracias

Querido Señor,
Te damos gracias por los regalos de la temporada.
Te pedimos tu bendición para esta comida
de Acción de Gracias.
Benditos sean todos los reunidos,
guarda las oraciones que llevamos dentro,
unge nuestras conversaciones y compañía con tu
luz y esperanza. Amén.

Primera Lectura

Ezequiel 34, 11-12. 15-17

Esto dice el Señor Dios: "Yo mismo iré a buscar a mis ovejas y velaré por ellas. Así como un pastor vela por su rebaño cuando las ovejas se encuentran dispersas, así velaré yo por mis ovejas e iré por ellas a todos los lugares por donde se dispersaron un día de niebla y oscuridad.

Yo mismo apacentaré a mis ovejas, yo mismo las haré reposar, dice el Señor Dios. Buscaré a la oveja perdida y haré volver a la descarriada; curaré a la herida, robusteceré a la débil, y a la que está gorda y fuerte, la cuidaré. Yo las apacentaré con justicia.

En cuanto a ti, rebaño mío, he aquí que yo voy a juzgar entre oveja y oveja, entre carneros y machos cabrío".

Salmo Responsorial

Salmo 22

R. El Señor es mi pastor, nada mi falta.
El Señor es mi pastor, nada me falta;
En verdes praderas me hace recostar.
R. El Señor es mi pastor, nada mi falta.
Me conduce hacia fuentes tranquilas,
Repara mis fuerzas;
Me guía por el sendero justo,
Por el honor de su nombre.
R. El Señor es mi pastor, nada mi falta.
Preparas una mesa ante mi
Enfrente de mis enemigos;
Me unges la cabeza con perfume,
Y mi copa rebosa.
R. El Señor es mi pastor, nada mi falta.
Tu bondad y tu misericordia me acompañan
Todos los días de mi vida,
Y habitare en la casa del Señor,
Por años sin termino.
R. El Señor es mi pastor, nada mi falta.

Segunda Lectura

1 Corintios 15, 20-26. 28

Hermanos: Cristo resucitó, y resucitó como la primicia de todos los muertos. Porque si por un hombre vino la muerte, también por un hombre vendrá la resurrección de los muertos. En efecto, así como en Adán todos mueren, así en Cristo todos volverán a la vida; pero cada uno en su orden: primero Cristo, como primicia; después, a la hora de su advenimiento, los que son de Cristo. Enseguida será la consumación, cuando, después de haber aniquilado todos los poderes del mal, Cristo entregue el Reino a su Padre. Porque él tiene que reinar hasta que el Padre ponga bajo sus pies a todos sus enemigos. El último de los enemigos en ser aniquilado, será la muerte. Al final, cuando todo se le haya sometido, Cristo mismo se someterá al Padre, y así Dios será todo en todas las cosas.

Aclamación antes del Evangelio

¡Bendito el que viene en el nombre del Señor!
¡Bendito el reino que llega, el reino de nuestro padre David!

Evangelio

Mateo 25, 31-46

En aquel tiempo, Jesús dijo a sus discípulos: "Cuando venga el Hijo del hombre, rodeado de su gloria, acompañado de todos sus ángeles, se sentará en su trono de gloria. Entonces serán congregadas ante él todas las naciones, y él apartará a los unos de los otros, como aparta el pastor a las ovejas de los cabritos, y pondrá a las ovejas a su derecha y a los cabritos a su izquierda.

Entonces dirá el rey a los de su derecha: 'Vengan, benditos de mi Padre; tomen posesión del Reino preparado para ustedes desde la creación del mundo; porque estuve hambriento y me dieron de comer, sediento y me dieron de beber, era forastero y me hospedaron, estuve desnudo y me vistieron, enfermo y me visitaron, encarcelado y fueron a verme'. Los justos le contestarán entonces: 'Señor, ¿cuándo te vimos hambriento y te dimos de comer, sediento y te dimos de beber? ¿Cuándo te vimos de forastero y te hospedamos, o desnudo y te vestimos? ¿Cuándo te vimos enfermo o encarcelado y te fuimos a ver?' Y el rey les dirá: 'Yo les aseguro que, cuando lo hicieron con el más insignificante de mis hermanos, conmigo lo hicieron'.

Entonces dirá también a los de su izquierda: 'Apártense de mí, malditos; vayan al fuego eterno, preparado para el diablo y sus ángeles; porque estuve hambriento y no me dieron de comer, sediento y no me dieron de beber, era forastero y no me hospedaron, estuve desnudo y no me vistieron, enfermo y encarcelado y no me visitaron'.



Entonces ellos le responderán: 'Señor, ¿cuándo te vimos hambriento o sediento, de forastero o desnudo, enfermo o encarcelado y no te asistimos?' Y él les replicará: 'Yo les aseguro que, cuando no lo hicieron con uno de aquellos más insignificantes, tampoco lo hicieron conmigo'. Entonces irán éstos al castigo eterno y los justos a la vida eterna".

Oración a San Francisco - Papa León XIV

San Francisco, hermano nuestro,
tú que hace ochocientos años fuiste al encuentro de la hermana muerte como un hombre reconciliado,
intercede por nosotros ante el Señor.
Tú, que en el Crucifijo de San Damián
reconociste la paz verdadera, enséñanos a buscar en Él la fuente de toda reconciliación que derriba todo muro.
Tú, que desarmado atravesaste las
líneas de la guerra y de la incomprensión,
concédenos el coraje de construir puentes allí donde el mundo levanta fronteras. En este tiempo afligido por conflictos y divisiones, intercede para que lleguemos a ser artesanos de paz:
testigos desarmados y desarmantes
de la paz que viene de Cristo. Amén



¿Se ha Cambiado de Dirección?



Si se ha movido de dirección recientemente, o si no le esta llegando la correspondencia de San Francis, si ha cambiado su numero de teléfono, por favor llame a la oficina y déjenos su nueva información para actualizarla.

Clases de Biblia



Acompañemos a las clases de biblia y aprendamos juntos todos los miércoles a las 7 p.m.

Clases para Bautizo

Las clases para bautizos de niños menores de 7 años se llevara a cabo el 3er Miércoles de cada mes a las 6:45 p.m. Favor de contactar a María Elena para registrarse o para mas información al (813)716-7324. Gracias!

Amando a Dios Atrevas de Nuestros Ministerios

OICA

Cada año, durante la Vigilia Pascual, miles son bautizados en la Iglesia Católica. Las parroquias dan la bienvenida a estos nuevos católicos a través del Rito de Iniciación Cristiana para Adultos. Para más información, llame Carlos al 813-447-2411.

Catequesis

La Catequesis es una forma de acercarse más a Dios en lugar de simplemente aprender acerca de Él. Para más información llame Lucy al 813-766-6510 o a Flor 813-763-7219.

MDS



No cambies de pareja, cambia de actitud! Los invitamos a participar en el grupo de apoyo matrimonial, todos los miércoles a las 7:30 p.m. Si Henry y Milena al (813) 401-4057.

Movimiento Juan XXIII

Con Cristo todo, sin Cristo nada! Quieres ser fermento de vida y servir a Jesús? Las reuniones son todos los Martes a las 7:00 p.m. Si está interesado llame Natividad Benitez al 813-526-4550.

Ministerio de Emaús



¡Jesucristo ha Resucitado! En verdad Resucitó! Caballeros para informacion llamar a Gustavo 813-270-2277). El Retiro de Mujeres será del 16 al 18 de abril 2027 (llamar a Carmen 850-530-6464).

Únase a Nuestros Ministerios!

Por favor atienda el llamado de Dios para servir y unirse a uno de nuestros grupos de ministerio parroquial. Necesitamos lectores, ministros de la Eucaristía, ujieres y líderes del rosario. Favor de contactar a Juanita para registrarse o para mas información al (813)731-0893. Gracias!

Ministerio para llevar la Comunión a los Enfermos

Este ministerio se dedica a visitar a los enfermos en su casa o en los asilos de ancianos para llevarles la palabra de Dios y la Sagrada Comunión. Si usted tiene un familiar enfermo en su casa o en el asilo de ancianos que quiera recibir la Sagrada Comunión, todas las semanas, favor de comunicarse con Carmen al 813-381-1916 o a la oficina de la parroquia.

Ministerio de Música



¿Cantas o tocas algún instrumento? Si su respuesta es SÍ, únete al Ministerio de Música de San Francis de Asís! Convertirse en miembro de nuestro Ministerio es muy fácil y no se necesita experiencia previa. Puedes ser un principiante o ser un músico profesional. ¡Todos son bienvenidos! Simplemente comuníquese con nuestro director musical, **Ramón Martos por correo electrónico ramoncat@gmail.com , mensaje de texto (813-334-3454) o WhatsApp.**





Venta de Tarjetas de Navidad y Sorteo



Los fines de semana, 21-22 de noviembre y 28-29 de noviembre estaremos llevando a cabo la venta de tarjetas de Navidad, en español e ingles.
También, estaremos realizando un sorteo de un Samsung Smart TV, 55". Todos los fondos serán a beneficio de la Iglesia de San Francis. Gracias por su generosidad.

Campana Catolica para el Desarollo Humano

Los obispos de los Estados Unidos fundaron la Campana Católica para el Desarrollo Humano (CCHD, sigla en ingles), con el fin de luchar contra la pobreza al empoderar a miembros de las comunidades locales en vez de ofrecerles una solución de arriba hacia abajo. Utilizando este enfoque, las organizaciones que reciben fondos de CCHD identifican los problemas mas urgentes y desarrollan soluciones creativas que llevan a cambios positivos y duraderos en la comunidad. Estas tratan con la pobreza desde sus raíces. Las contribuciones de ustedes a la colecta de CCHD ayuda a organizaciones como PSHH a romper el ciclo de pobreza a lo largo y ancho del país y en sus propios vecindarios, en donde el 25% de sus contribuciones permanece allí para financiar labores antipobreza en sus localidades. Infórmense mas sobre como CCHD promueve la enseñanza moral y social de la Iglesia al empoderar a las comunidades visiten: www.usccb.org/cchd.

Día de Acción de Gracias



El horario de las misas es el siguiente:

Miércoles, 25 de noviembre:

- 8:00 a. m. y 4:30 p. m. en inglés, y 6:30 p.m. en español.
- **No habrá misa al mediodía el miércoles 25 de noviembre.**

Jueves, 26 de noviembre:

- Habrá una sola misa, a las 9:00 a.m. (Ingles)

La oficina parroquial y el cuarto de Adoración estarán cerrados el jueves 26 y el viernes 27 de noviembre. El horario habitual se reanudará el lunes 30 de noviembre.

Sobres para la Ofrenda



Si no está recibiendo los sobres, llame a la Parroquia para actualizar sus datos. La única manera de saber que está activo en nuestra Parroquia es a través de los sobres de ofertorio.

Entregue su sobre con o sin donación

Por que es importante usar los sobre de la iglesia para la ofrenda? El uso regular de los sobre de ofertorio nos ayudaran cuando sea el tiempo de que usted quiera hacer los sacramentos o alguno de hijos o cuando quiera ser padrino, también nos ayudara cuando quiera casarse por la iglesia cuando necesite una carta de recomendación.Usar los sobres también le ayudara a que llevemos un control de su donación anual y la pueda deducir de sus impuestos.

Donaciones y Ofrendas
7 y 8 de noviembre

Colecta total de las Misas ……$7,907.08
Ofrendas en línea ……..……..$3,400.00
Ofrenda total de la semana……...$11,307.08
Ofrenda de niños……...$124.00

Asistencia a la Misa

4:30 p.m. 134 6:30 p.m. 257
8:30 a.m. 191 10:30 a.m. 293 4:30 p.m. 132

Total: 1,007

Adoración Eucarística:
Lunes - Viernes……8:30 a.m.. - 4:00 p.m.
Bautismo:
María Elena Parrilla……..813-716-7324
Comunión para Confinados en Casa
Carmen Carrasco……...813-381-1916
Coordinadora de la Comunidad Hispana
Juanita Vega……..813-731-0893
Coordinadora del Ministerio Respeto a la Vida
Carmen Claypoole……850-530-6464
Sacramento de Reconciliación:
Jueves y Sábados…….……6:00 p.m.
O a cualquier hora haciendo cita con el Sacerdote.
Unción de los Enfermos:
Da una gracia especial al enfermo o al anciano. Este Sacramento está disponible siempre.
Matrimonio Llame a la oficina de la parroquia por lo menos seis meses antes de la fecha deseada.
Horas de Oficina:
Lunes - Viernes ……8:30 a.m. - 4:00 p.m.

Bendición del Hogar

Señor, te abrimos las puertas de nuestro hogar para que habites en el.
Llámanos para hacer una cita.



Llevar la Comunión a Enfermos

Si sabe de alguien que no puede venir a Misa o se encuentra en un asilo de ancianos, déjenos saber, podemos visitarlos y llevarles la comunión.



	Esta Semana en Nuestra Parroquia	
Domingo **22 de nov.**	Misas en Inglés	8:30 a.m. 10:30 a.m. 4:30 p.m.
Lunes **23 de nov.**	Misas en Inglés Coronilla DM - Bilingüe	8:00 a.m. 12:00 p.m. 3:00 p.m.
24 de nov.	Misa en Inglés Coronilla DM - Bilingüe Juan XXIII	8:00 a.m. 12:00 p.m. 3:00 p.m. 7:00 p.m.
Miércoles **25 de nov.**	Misa en Inglés Coronilla DM - Bilingüe **Misa en Español**	8:00 a.m. **4:30 p.m.** 3:00 p.m. **6:30 p.m.**
Jueves **26 de nov.**	**Oficina Cerrada** Misa en Inglés Coronilla DM - Bilingüe	 9:00 a.m. 3:00 p.m.
Viernes **27 de nov.**	**Oficina Cerrada** Misas en Inglés **No Misa de mediodía** Coronilla DM - Bilingüe	 8:00 a.m. 3:00 p.m.
Sábado **28 de nov.**	**No Catequesis** Misa en Ingles Misa en Español	 4:30 p.m. 6:30 p.m.

Never miss our bulletin!

Get this bulletin delivered straight to your inbox every week.



Scan to subscribe on parishesonline.com

BIG A
• Brake Repair • A/C Repair
• Front Align • Computer Work
Major & Minor Repairs
SCHEMBRI'S QUALITY AUTO PARTS, INC.
MACHINE SHOP • George or Joe
SEFFNER SERVICE CENTER
Offer Senior's Discount • Open Monday-Saturday
685-5654 • 1019 Hwy. 574 • Seffner

Busciglio Smiles
Invisalign® Diamond Plus Provider
Orthodontics & Pediatric Dentistry
Brandon | Plant City | Fishhawk | Apollo Beach
BusciglioSmiles.com | (813) 681-9473

IF YOU LIVE ALONE
MDMedAlert!™
$1 Less Than a day
✔ Ambulance/Police
✔ Family/Friends
✔ GPS & Fall Alert*
SWITCHOVERS Welcome
CALL NOW!
800.809.3570
md-medalert.com

WEST ROAD SAFETY SCHOOL
(813) 485-5099
Driver Education in Tampa
Get quality driver education at an affordable rate.
email: info@westroadsafetyschool.com
www.westroadsafetyschool.com
Se Habla Español

NOTHING IS IMPOSSIBLE
NOTHING IS IMPOSSIBLE WITH GOD.
NOTHING IS IMPOSSIBLE

Advertise in Our Church Bulletin!
Contact Peter Stewart
pstewart@4LPi.com
(800) 950-9952 x6123

Advertise Here!
Engage with consumers in your neighborhood.

SUSAN'S SPECIALTY CUPCAKES DESIGNS & MORE LLC
Specializing in chocolate dipped treats
Cake Pops • Pretzels • Strawberries • Oreos
Rice Krispies • Cupcakes • Small Cakes
813.759.8754 • spauders1@gmail.com
10% off 1st order + 2 free cake pops!

CHRIS'S SEPTIC SERVICE
24 HRS 365 DAYS
You Dump it, We Pump it
Septic Tanks & Grease Traps Cleaning
(813) 662-1301
www.chrisseptictservices.com

ADVANCED VETERINARY SERVICES, LLC
Joseph Sanchez, DVM • Juan Carlos Sanchez, DVM • Sigfredo Rodriguez, DVM
Cats & Dogs Medicine & Surgery • Boarding • Dermatology • Dentistry
• Full Laboratory • Internal Medicine • Radiology
Monday-Friday: 8:00AM-12:30PM / 1:30PM-6:00PM • Saturday: 8:00AM-12:30PM
2204 S. Parsons Ave. • Seffner, FL 33584 • 813-653-9779
Excellence in Veterinary Care for Nearly 25yrs!

RESURRECTION CEMETERY
813.961.8400 • resurrectioncemeteryfl.com
10668 E. Sligh Avenue, Seffner, FL 33584
terry@resurrectioncemeteryfl.com
The cemetery is a ministry of the Catholic Diocese of St. Petersburg

Support Our Advertisers!

Made you look.
Advertise here to reach your local audience.
Scan to get started!
Visit 4lpi.com/advertising-solutions

Support Our Parish
Local business ads sponsor the printing of our bulletin.
4lpi.com/advertising-solutions

WE'RE HIRING
Ad Sales Executives
- Paid Training
- Some Travel
- Work-life Balance
- Full-time with Benefits
- Serve Your Community
Visit www.4lpi.com/careers